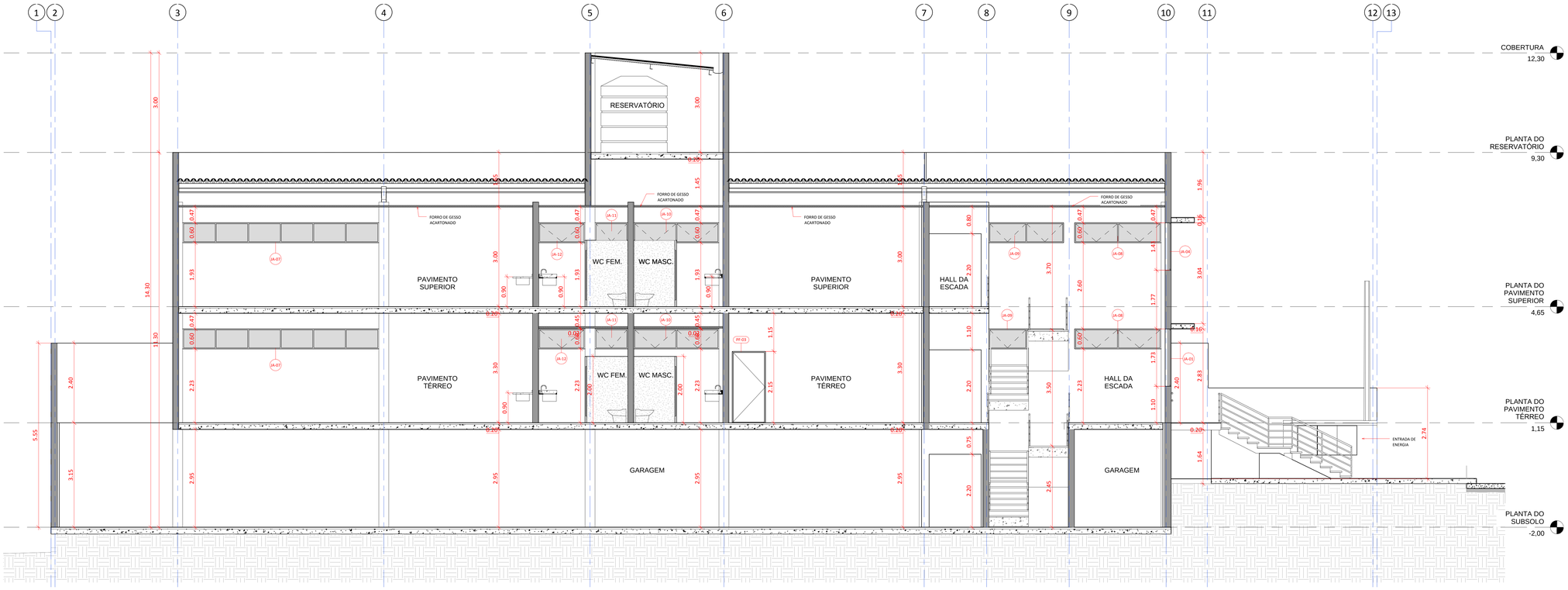

CORTE II
1 : 50

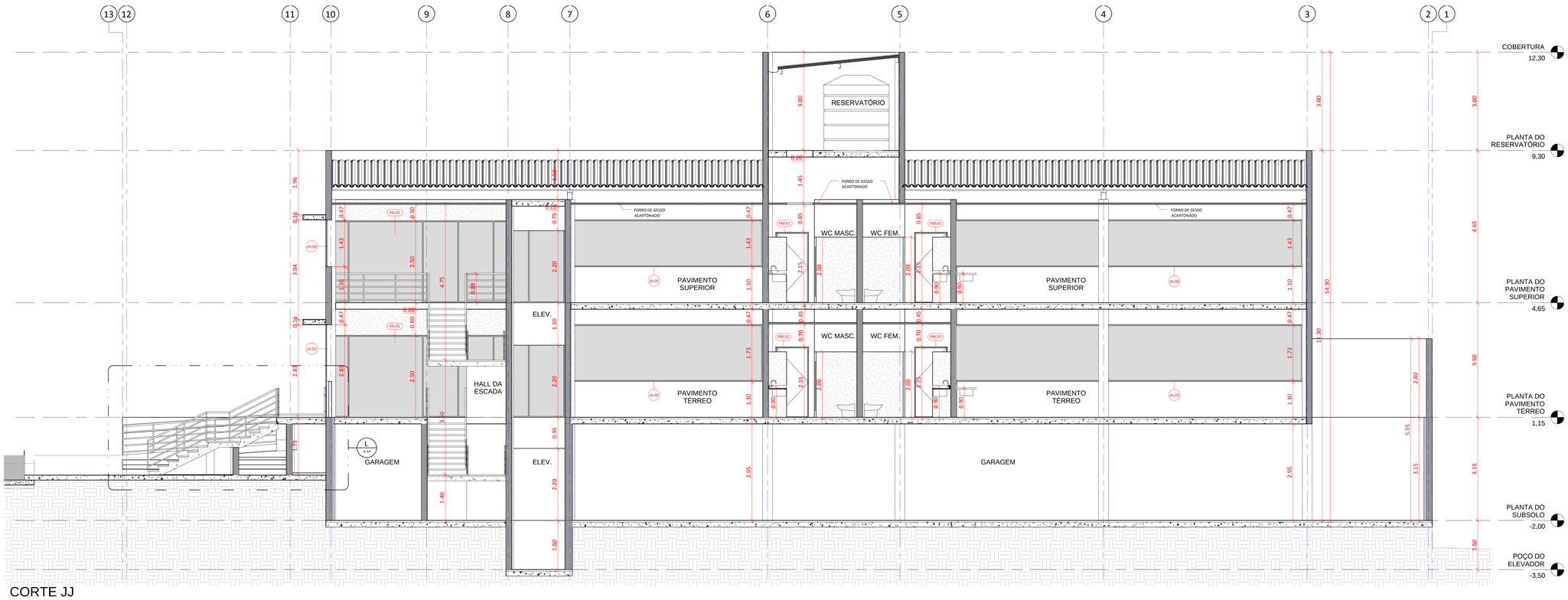

CORTE JJ
1 : 50

1 - VERIFICAR TODAS AS DIMENSÕES EM OBRA, INCLUSIVE ESQUADRIAS, ELEMENTOS DE ATIRAÇÃO, BARGANAS, BOCAS DE LOBO, ETC.
2 - NIVEL 0,00 INDICADO EM PLANTA.
3 - TODAS AS DIMENSÕES INDICADAS CONSIDERAM A ESTRUTURA E A ALVENARIA COM ACABAMENTOS.
4 - NA AUSÊNCIA DE PROJETO ESPECÍFICO PARA ELÉTRICA E HIDRÁULICA PREVALECEM OS PROJETOS COMPLEMENTARES ESPECÍFICOS.
5 - DETALHES ESPECÍFICOS E DETALHAMENTO DE ESQUADRIAS ESTÃO NOS DETALHES, QUAS FOLHAS DO PROJETO.
NOTAS GERAIS

6 - A EXECUÇÃO DESTE PROJETO É DE RESPONSABILIDADE DO PROFISSIONAL RESPONSÁVEL PELA OBRA.

DESENHOS DE REFERÊNCIA

REV	DATA	DESCRIÇÃO
A	11/05/2011	EMISSÃO INICIAL

E3828
11/MAIO/2011
INDICADA
CÁSSIO ABREU

SETTI
EDIFÍCIO COMERCIAL
AV. JOÃO FIUSA
RIBEIRÃO PRETO - SP
CORTES II E JJ

etec paulista
ETEC - ENGENHARIA CIVIL - SAS
Escola Técnica Estadual - Rua Dr. Tiradentes, 1000 - Ribeirão Preto - SP - CEP 14.015-000
DESIGN: RENAN F. FERRI
DESENHISTA: RENAN F. FERRI
RESPONSÁVEL TÉCNICO: CÁSSIO ABREU
RA: 1E3-SAS-RA-CIVIL-001
A-11

FORMATO A0